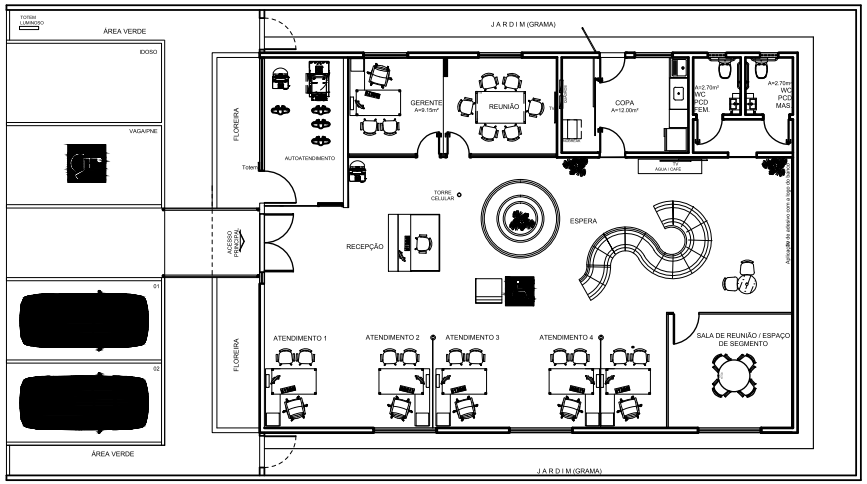

TERRENO IDEAL: 15,00x 27,00m
ÁREA - TERRENO: 405,00m²
ÁREA - CONSTRUÍDA: 204,00m²

LAYOUT 01 - BASA NEGOCIOS

Ed. Sede
ESC: 1/75

SIMBOLO	DIMENSÕES	DESCRIÇÃO - ESQUADRIA	QUANT.
	-	PORTA	
	0.60x1.80	PORTA DE ABRIR, 1 FOLHA, VIDRO JATEADO	13
	0.80x2.10	PORTA DE ABRIR, 1 FOLHA, VIDRO JATEADO	13
	1.00x2.10	PORTA DE ABRIR, 2 FOLHAS, VIDRO TRANSLÚCIDO	01
	1.90x2.10	PORTA DE ABRIR, 2 FOLHAS, VIDRO TRANSLÚCIDO	02
	1.00x2.10	PORTA DE ABRIR, 2 FOLHAS, VIDRO TRANSLÚCIDO	01
	0.80x2.10	PORTA DE ABRIR, 1 FOLHA, MDF BRANCO	08
	4.58x2.10	PORTA DE CORRER, 4 FOLHAS, VIDRO JATEADO	01
	3.43x2.10	PORTA DE CORRER, 4 FOLHAS, VIDRO JATEADO	01
	0.60x2.10	PORTA DE ABRIR, 1 FOLHA, MDF BRANCO	02
	0.90x2.10	PORTA CORTA-FOGO DE ABRIR, 1 FOLHA, AÇO GALVANIZADO, VERMELHO	02
	1.00x2.10	PORTA DE ABRIR, 1 FOLHA, MDF BRANCO	01
	2.00x2.10	PORTA DE CORRER, 2 FOLHA, VIDRO JATEADO	01
	-	JANELA/BALACIM	-
	VARIADO	JANELA EXISTENTE QUE PERMANECERÃO	02
	2.80x0.70 1.60	JANELA METÁLICA, BASCULANTE COM FECHAMENTO EM VIDRO JATEADO	01
	1.05x0.70/ 1.05	JANELA METÁLICA, BASCULANTE COM FECHAMENTO EM VIDRO TRANSLÚCIDO	01
	0.90x0.70 1.60	JANELA METÁLICA, BASCULANTE COM FECHAMENTO EM VIDRO TRANSLÚCIDO	01
	1.35x0.70 1.60	JANELA METÁLICA, BASCULANTE COM FECHAMENTO EM VIDRO TRANSLÚCIDO	01
	2.05x0.70/ 1.05	JANELA METÁLICA, BASCULANTE COM FECHAMENTO EM VIDRO JATEADO	01
	3.95x0.70 1.60	JANELA METÁLICA, BASCULANTE COM FECHAMENTO EM VIDRO JATEADO	01

SIMBOLO	DESCRIÇÃO	QUANT (M²)
	PISO	01
	SEM PISO (JARDIM)	01
	PISO CIMENTÍCIO PINTADO COM TINTA DE PISO CINZA ESCURO	01
	PORCELANATO CIMENTÍCIO ACETINADO - 60x60CM - CINZA	01
	FORRO	01
	SEM FORRO - LAJE APARENTE	01
	FORRO DE GESSO ACARTONADO LISO - BRANCO	01
	REVESTIMENTO	01
	VIDRO TEMPERADO 8 MM	-
	MDF AMADEIRADO - PEROBA ROSA	-
	ACM VERDE	-
	ACM CINZA	-
	REVESTIMENTO COM MASSA TEXTURATTO PREMIUM EFEITO BRILHO - BRANCO	-
	PINTURA - TINTA FOSCA LAVÁVEL NA COR CINZA CLARO (CINZA CROMO)	

SIMBOLO	DESCRIÇÃO
	PISO
	PORCELANATO CIMENTÍCIO ACETINADO - 60x60CM - CINZA
	MANTER O PISO EXISTENTE

CITERA ARQUITETURA E ENGENHARIA LTDA
CNPJ 26.418.470/0001-63

CARIMBOS:

PROPRIETÁRIO: _____

AUTOR DO PROJETO: _____
MAYRA NAVARRO
CAU - A750379

REVISÃO:	DATA:	DESCRIÇÃO:

PROJETO: **BASA - PRÉDIO SEDE**

TIPO: PONTO COMERCIAL

PRANCHA **01/05**

ENDEREÇO: Av. Pres. Vargas, 800 - Campina, Belém - PA, 66017-000

DESENVOLVIMENTO:
- ☐ ESTUDO
- ■ P.BÁSICO
- ☐ P.EXECUTIVO
- ☐ LEVANTAMENTO

CONTEÚDO: LAYOUT 01 - AGENCIA NEGOCIOS

ÁREA: CONSTRUÍDA

DESENHO:	LOCAL:	DATA:	ESCALA:
MAYRA NAVARRO	BELÉM-PA	MAIO/2025	INDICADA